CALLWEY

THOMAS
NIEDERSTE-WERBECK

MALLORCA

MIT STIL

40r

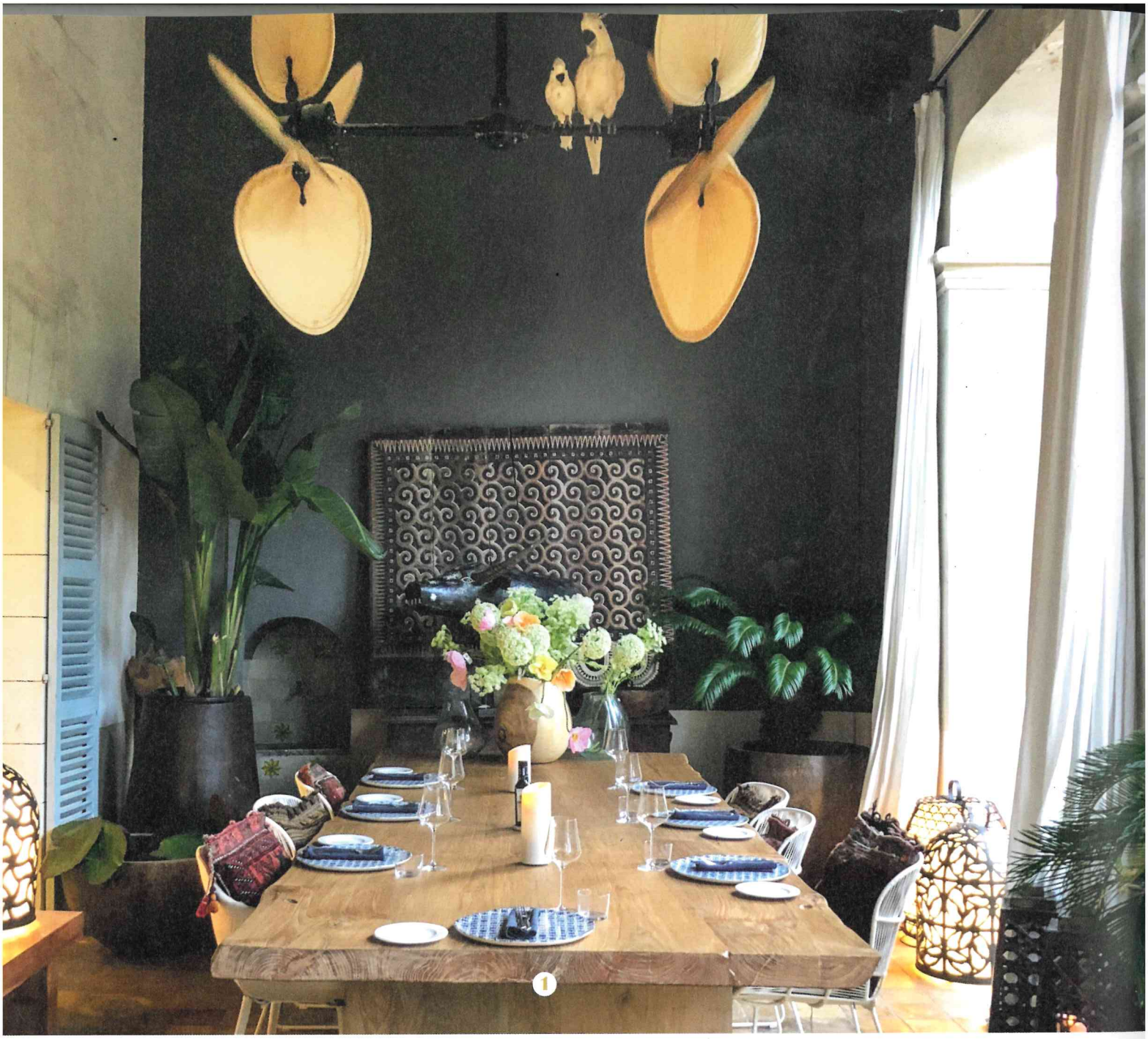

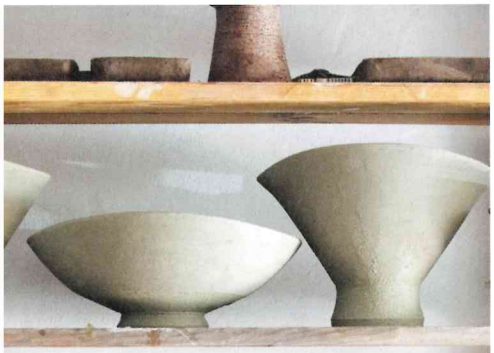

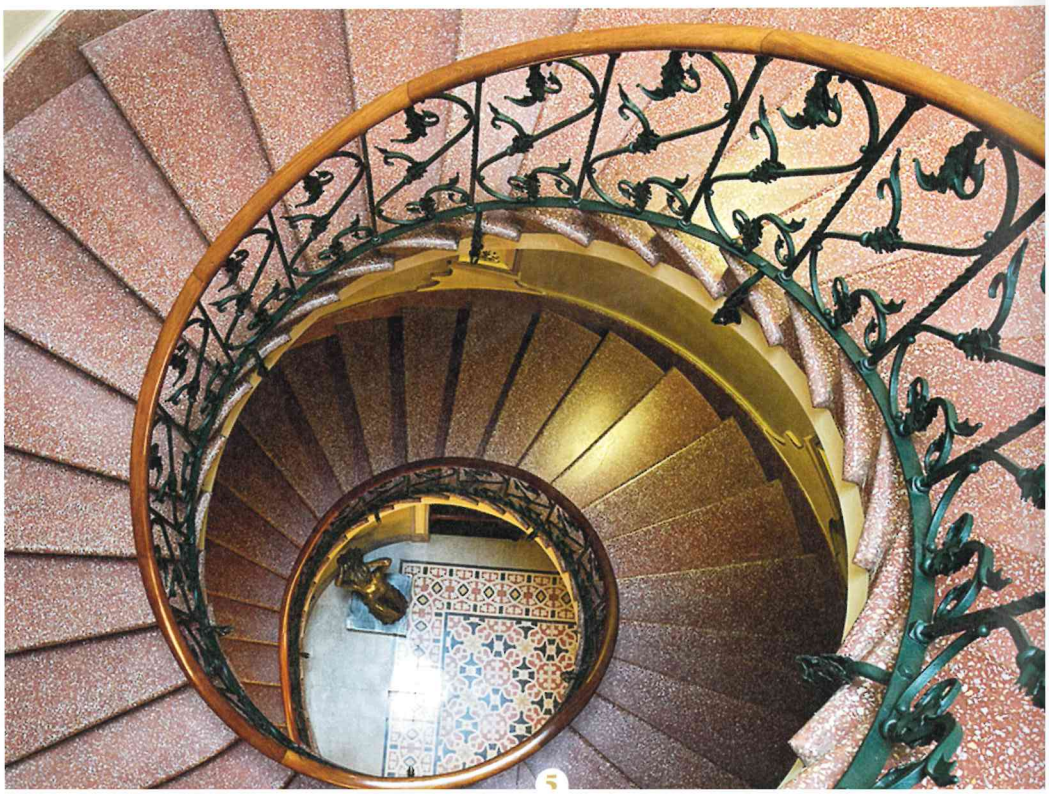

Westküste

1
LIVINGDREAMS

In den eindrucksvollen Stadtpalast mitten im Zentrum von Santa Maria del Camí möchte man am liebsten gleich einziehen! Nicole Hoch und Susanne Wolfensberger präsentieren im Haus und wunderschönen Garten maßgefertigte Esstische, Stühle und Lounges aus Massivholz, die sie liebevoll mit Wohnaccessoires, exklusiven Antiquitäten und Objekten aus aller Welt in Szene setzen. Ein Ort der Inspiration, der zum Verweilen und Entdecken einlädt – mit kulinarischen Genüssen, die im hauseigenen Restaurant oder direkt im Garten serviert werden.

Plaça Hostals, 19,
07320 Santa Maria del Camí
livingdreams.ch

2
RUSTIC BINISSALEM

Das beste Brot der Insel gibt es in Binissalem! Auf Mallorca finden sich zwar unendlich viele fantastische Einkaufsquellen für Lebensmittel, doch alle zu nennen, hätte den Rahmen des Buches gesprengt. Diese Adresse ist aber ein absolutes Muss, hier gibt es die köstlichsten Backwaren. Und diese sind immer wieder eine Reise wert: Dinkelbrote, Baguettes oder moreno mallorquín, ein traditonelles Vollkornbrot. Und die klare pure Einrichtung der Bäckerei ist ein Genuss für die Augen.

Carrer Guillem Martí i Coll, 4,
07350 Binissalem
rusticbinissalem.negocio.site

3
CA N'ALLUNY

Nur fünf Minuten vom Zentrum von Deià entfernt liegt das ehemalige Wohnhaus des englischen Schriftstellers und Dichters Robert Graves, das er 1932 mit seiner damaligen Gefährtin Laura Riding baute. Sie nannten es *Ca n'Alluny* – das Haus in der Ferne. Der Blick von hier aus auf die Bucht ist spektakulär, und direkt hinter dem Haus erheben sich die Berge. Alles ist so erhalten wie zu Lebzeiten Graves'. Das Anwesen hat dadurch seinen besonderen Charakter bewahren können. Der wunderschön angelegte mediterrane Garten ist einer der Höhepunkte eines Besuchs.

Carretera Sóller, 6,
07179 Deià
lacasaderobertgraves.org/de/

4
DORA CERAMICS

Die schönsten Keramiken der Insel kommen aus einem kleinen Atelier, das sich Dora Good und ihre Mutter Grace Alzamora in dem pittoresken Bergdorf Deià teilen. Zu entdecken gibt es wunderschöne Formen und Strukturen und einen fantastischen Blick auf das Meer der Westküste. Man sollte unbedingt einen Termin machen und sich genau den Weg erklären lassen. Das Atelier ist schwer zu finden, aber der Weg lohnt sich.

07179 Deià
doraceramics.com

5
CAN PRUNERA

In der schönen, alten und liebevoll restaurierten Jugendstil-Villa *Can Prunera* in Sóller ist heute ein Museum für Kunst untergebracht, das Werke des Jugendstils bis in die 1930er-Jahre zeigt. Unter anderem sind hier Landschaftsbilder von Rusiñol, Sureda oder Meifrén ausgestellt. Zu sehen sind über diese Epoche hinaus auch Werke von Picasso, Miró, Munch, Gris, Magritte, Ray, Fontana, Oppenheim, Vostell, Penck, Horn und Calatrava.

Carrer de sa Lluna, 86, 90,
07100 Sóller
canprunera.com